



Ministerio de Educación
Guatemala

REGISTRO FOTOGRÁFICO PROGRAMA DE MANTENIMIENTO DE EDIFICIOS ESCOLARES PÚBLICOS

PRA-FOR-123
Versión 1

SITUACIÓN DEFICIENCIAS DETERMINADAS

PREVIO

DURANTE

POSTERIOR

DEPARTAMENTO:	ALTA VERAPAZ	MUNICIPIO:	SENAHÚ
NOMBRE DEL ESTABLECIMIENTO:	ESCUELA OFICIAL RURAL MIXTA	DIRECCIÓN DEL ESTABLECIMIENTO:	CASERÍO SEOCOC COOPERATIVA CHULAC
CÓDIGO DEL ESTABLECIMIENTO:	16-08-0128-43	FECHA:	02 DE SEPTIEMBRE DE 2024



Foto1: En la imagen se pueden observar las láminas oxidadas que se necesitan sustituir por láminas troqueladas



Foto 2: Se observan estructuras de techo completamente oxidados

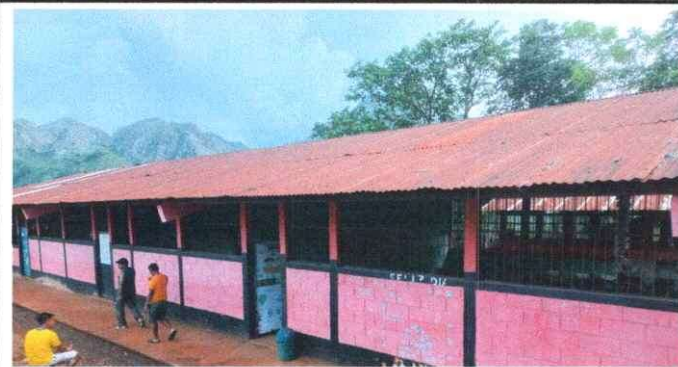

Foto 3: Se observa una de las puertas que necesita sustitución

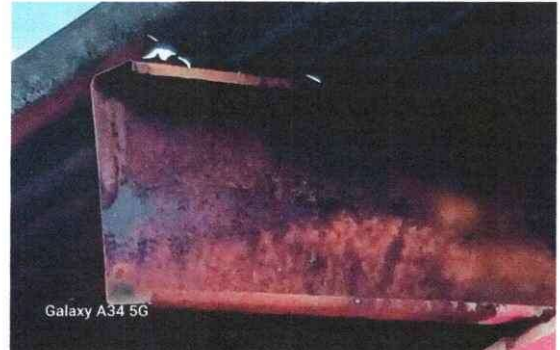

Foto 4: Se observa una de las puertas sin chapa, necesita mantenimiento y chapa



Foto 5: Se pueden observar uno de los balcones oxidados



Foto 6: Se observa en la imagen pintura actual de las paredes de la escuela

Observación: Si es necesario se pueden agregar hojas adicionales y actualizar el número de hojas.

OSCAR CHOC ICAI

Firma y sello del Presidente de la OPF



BOANERGES EMANUEL HERNANDEZ DE PAZ

Firma y Sello Director Centro Educativo Público

